Communauté de Communes Avre Luce Noye

RÉUNIONS PUBLIQUES D'INFORMATION

PLAN LOCAL D'URBANISME INTERCOMMUNAL

Le projet de territoire, illustré par le Projet d'Aménagement et de Développement Durables (PADD), a été débattu en décembre 2023. Il est le résultat d'un processus de réflexion engagé depuis avril 2023 autour d'ateliers de travail avec l'ensemble des élus des 47 communes composant le territoire.

Cinq axes majeurs déclinent ce projet à l'horizon 2038, en cohérence avec le diagnostic de territoire élaboré depuis 2022

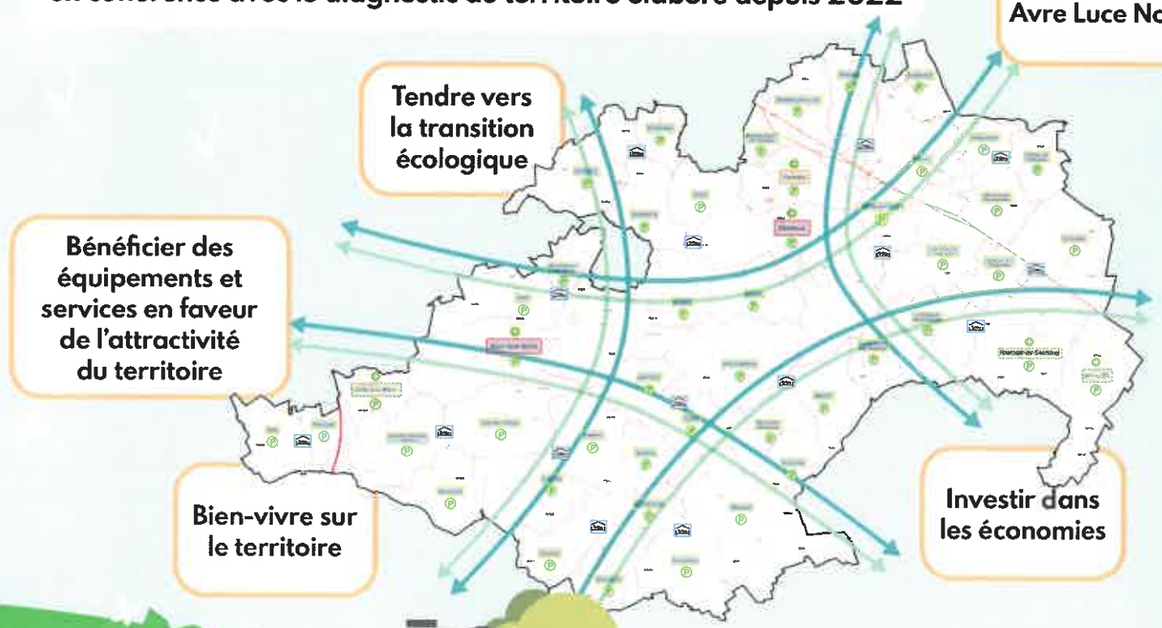

RENDEZ-VOUS AVEC LE PROJET DE VOTRE TERRITOIRE

Pour prendre connaissance des grandes orientations du territoire qui guideront la finalisation du PLU i, vos élus vous invitent à échanger autour du Projet d'Aménagement et de Développement Durables (PADD)

JEUDI 14 MARS 2024
SALLE DES FÊTES
SOURDON
18H30

OU

JEUDI 21 MARS 2024
SALLE DES FÊTES
HANGEST-EN-SANTERRE
(CONTIGUË À L'ÉGLISE)
18H30

INFORMATIONS / CONTACT
I.LENNE-PLUI@AVRELUCENOYE.FR
03 22 09 03 27